

小規模多機能ホーム

花梨かどま

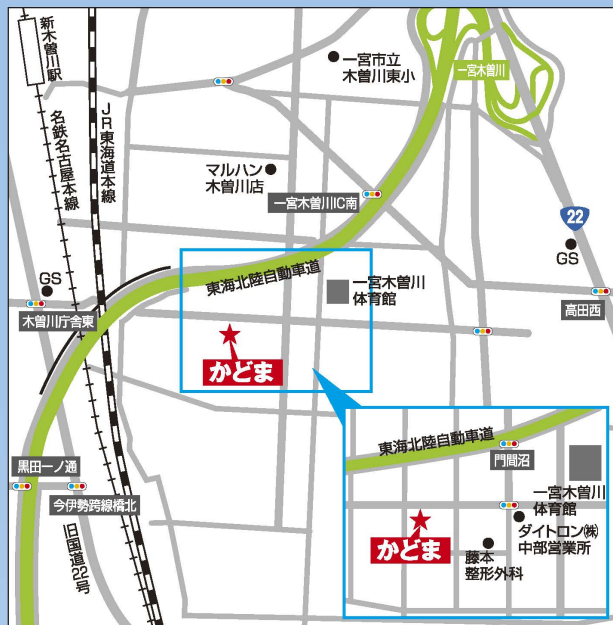

医療法人 愛礼会



花梨あさの	一宮市浅野字佐五山65	TEL.0586-82-8008
金木厚	一宮市浜町6-19	TEL.0586-64-8272
花梨かみそぶえ	一宮市上祖父江字北川原99	TEL.0586-69-2002
花梨かみの	犬山市上野字郷1437-12	TEL.0568-68-8077
花梨いつしろ	一宮市西五城字板倉前西切1-1	TEL.0586-85-6904
花梨ふじしま	小牧市藤島町梵天151	TEL.0568-54-3037
花梨ままはら	小牧市間々原新田字間々池931-1	TEL.0568-71-0061

医療法人 愛礼会

小規模
多機能
ホーム

花梨かどま

一宮市木曾川町門間字沼奥77

TEL. (0586) 48-5510

FAX. (0586) 48-5515

Mail: krn-kadoma@aireikai.jp

H P: http://www.aireikai.jp/care/karin_kadoma.php

ご見学、1日体験など随時受け付けております
お気軽にお申し出ください



充実した毎日をお過ごしいただけるよう、まごころ込めてサポートいたします

愛礼会は「利用者様がその方らしく過ごせること」「顔なじみの人たちと一緒にわが家のように安心できること」「住み慣れた地域の中で近所づきあいがつづけられること」「日常生活の中で自然にリハビリができること」といった介護理念のほかに施設ごとの目標があります。花梨かどまでは「住み慣れた地域でわが家のように自由気ままに過ごして頂き地域との関わりも大切にする事業所を目指します」を目標に万全のサポート体制で安心・安全・快適な暮らしをご提供いたします。





安心の居住空間

利用者様一人ひとりが楽しく快適にくつろげるように工夫を凝らしたスペースをご用意しています。

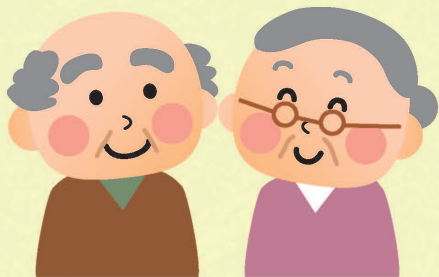

「通い」を中心に、必要に応じて「泊まり」や「訪問」できるサービスセンター

利用者様のライフスタイルに合わせた暮らしを提供

利用者様一人ひとりのお身体の状態、生活スタイルなどに合わせて「通い」「訪問」「泊まり」の3つのサービスを選んで組み合わせることができ、住み慣れた地域での生活を続けられるように支援しています。

「通い」サービスは、利用時間の区分がないので送迎も利用者様、家族様に合わせた時間で利用することができます。短時間の利用も可能でお風呂だけ入りに来る方はもちろん、朝早くから夜遅くまでという利用も可能。「訪問」サービスでは必要に応じて、安否確認や服薬確認などを1日何回でも利用できます。「泊まり」サービスも可能で、定期的な泊まり以外にも当日部屋が空いていれば泊まることができます。

この3つのサービスで、24時間365日ご自宅での生活を支えます。



■トイレ



■廊下



■浴室 一般浴以外にも座ったまま入ることができる座浴もあります。



■居室 日当たり良く落ちついた雰囲気。機能的で心地よい空間となっています。



1日の流れ(泊まりの場合)

6:00	8:00	10:00	11:00	12:00	14:00	15:00	18:00	20:00
起床	朝食	機能訓練	昼食準備	昼食	レクリエーション おやつ作り	おやつ	夕食	ご就寝
一人ひとりの起床時間に合わせて起床介助を行います。	利用者様一人ひとりの生活リズムに合わせて朝食をいただきます。	レクリエーションや体操をすることが多いですが、講師の方を招いて音楽療法を行うことも。	ご飯を炊いたり、みそ汁を作ってください。おかずは盛り付けるだけの簡単な作業をします。	畑で収穫された野菜が食卓に並ぶことも。	おやつ作りは生地をこねたり、丸めたりなど、皆さんで楽しく作っていただきます。	美味しい飲み物と毎回手作りのお菓子でティータイム。	夕食の時間です。	夜間も介護スタッフが常駐し、緊急の場合も対応。お薬を処方されている方は、お薬をお配りします。

※「通い」の場合は、好きな時間に来て、好きな時間に帰ることができます。 ※夜間訪問の場合は、事業所の人員体制が可能な限りサービスを提供させていただきます。

施設のこだわり4つのポイント

花梨かどまの楽しく、快適な暮らし

- POINT 1** ウッドデッキがあり、天気の良い日には外の空気を感じながらお茶や会話を楽しむことができます。夏には畑へも出れます。
- POINT 2** 田んぼ・畑などが広がり素朴な環境で季節により様々な景色が見れます。また、近隣には神社仏閣も多く点在しており、お参りによくいきます。帰りに喫茶店で一息...という時も。
- POINT 3** 庭には花壇(畑)があり、季節の花や野菜を育てています。
- POINT 4** 医療法人の運営もしているため、日常的に医療が必要な方も柔軟な支援が受けられる体制となっており、医療依存度の高い方の受け入れも行っています。

日常生活のサポートをします!



花見



習字



洗濯



野菜収穫